

ALLEGATO 1

FORMAT DI SUPPORTO SCREENING DI V.INC.A per Piani/Programmi/Progetti/Interventi/Attività	
Oggetto P/P/P/I/A:	Lavori di miglioramento fondiario di aree agricole nel Comune di Conza della Campania, individuata catastalmente al fg. n. 18, p.lle 104, 106, 118, 69 e 86
<input type="checkbox"/> Piano/Programma (definizione di cui all'art. 5, comma 1, lett e) del D.lgs. 152/06) <input type="checkbox"/> Progetto/intervento (definizione di cui all'art. 5, comma 1, lett g) del D.lgs. 152/06) Il progetto/intervento, considerando anche il DM 52/2015, ricade nelle tipologie di cui agli Allegati II, IIbis, III e IV alla Parte Seconda del D.Lgs. 152/06 e s.m.i.* <input type="checkbox"/> Si indicare quale tipologia: <input type="checkbox"/> No Il progetto/intervento è finanziato con risorse pubbliche? <input type="checkbox"/> Si indicare quali risorse: <input checked="" type="checkbox"/> No Il progetto/intervento è un'opera pubblica? <input type="checkbox"/> Si <input checked="" type="checkbox"/> No <input checked="" type="checkbox"/> Attività (qualsiasi attività umana non rientrante nella definizione di progetto/intervento che possa avere relazione o interferenza con l'ecosistema naturale) *considerare anche le Linee Guida https://va.minambiente.it/it-IT/Comunicazione/DettaglioDirezione/1846 e altre eventuali Linee Guida dello stesso progetto Creiamo PA https://creiamopa.minambiente.it/index.php	
Tipologia P/P/P/I/A:	<input type="checkbox"/> <i>Piani faunistici/piani ittici</i> <input type="checkbox"/> <i>Calendari venatori/ittici</i> <input type="checkbox"/> <i>Piani urbanistici/paesaggistici</i> <input type="checkbox"/> <i>Piani energetici/infrastrutturali</i> <input type="checkbox"/> <i>Altri piani o programmi.....</i> <input type="checkbox"/> <i>Ristrutturazione / manutenzione edifici DPR 380/2001</i> <input type="checkbox"/> <i>Realizzazione ex novo di strutture ed edifici</i> <input type="checkbox"/> <i>Manutenzione di opere civili ed infrastrutture esistenti</i> <input type="checkbox"/> <i>Manutenzione e sistemazione di fossi, canali, corsi d'acqua</i> <input type="checkbox"/> <i>Attività agricole (miglioramento fondiario)</i> <input type="checkbox"/> <i>Attività forestali</i> <input type="checkbox"/> <i>Manifestazioni motoristiche, ciclistiche, gare cinofile, eventi sportivi, sagre e/o spettacoli pirotecnici, eventi/riprese cinematografiche e spot pubblicitari etc.</i> <input type="checkbox"/> <i>Altro</i>
Proponente:	Pomarico Giovanni
SEZIONE 1 - LOCALIZZAZIONE ED INQUADRAMENTO TERRITORIALE	

ALLEGATO 1

Regione: Campania Comune: Conza della Campania Prov.: Avellino Località/Frazione: C.da Caperroni Indirizzo: C.da Caperroni				Contesto localizzativo <input type="checkbox"/> Centro urbano <input type="checkbox"/> Zona periurbana <input checked="" type="checkbox"/> Aree agricole <input type="checkbox"/> Aree industriali <input type="checkbox"/> Aree naturali <input type="checkbox"/>			
Particelle catastali: <i>(se utili e necessarie)</i>	Fg. 18 – part.IIa 86						
Coordinate geografiche: <i>(se utili e necessarie)</i> S.R.: UTM - WGS 84	40°52'41.4" N	15°21'08.1" E					
Nel caso di Piano o Programma , descrivere area di influenza e attuazione e tutte le altre informazioni pertinenti:							
SEZIONE 2 – LOCALIZZAZIONE P/P/P/I/A IN RELAZIONE AI SITI NATURA 2000							
SITI NATURA 2000							
pSIC	cod.	IT _ _ _ _ _	<i>denominazione</i>				
		IT _ _ _ _ _					
		IT _ _ _ _ _					
SIC	cod.	IT _ _ _ _ _	<i>denominazione</i>				
		IT _ _ _ _ _					
		IT _ _ _ _ _					
ZSC	cod.	IT 8040007	Lago di Conza della Campania				
		IT _ _ _ _ _					
		IT _ _ _ _ _					
ZPS	cod.	IT 8040007	Lago di Conza della Campania				
		IT _ _ _ _ _					
		IT _ _ _ _ _					
E' stata presa visione degli Obiettivi di Conservazione, delle Misure di Conservazione, e/o del Piano di Gestione del Sito/i Natura 2000? <input checked="" type="checkbox"/> Sì <input type="checkbox"/> No							

ALLEGATO 1

<p>Citare, gli atti consultati:</p> <ul style="list-style-type: none"> DGR n. 803 del 16/06/2006 “Direttiva Comunitaria 79/409/CEE “Uccelli” - Provvedimenti”; DM 17 ottobre 2007 del Ministero dell’Ambiente e della Tutela del Territorio e del Mare “Criteri minimi uniformi per la definizione di misure di conservazione relative a Zone Speciali di Conservazione (ZSC) e a Zone di Protezione Speciale (ZPS)” DGR n. 2295 del 29 dicembre 2007 “Decreto 17 Ottobre 2007 del Ministero dell’ambiente e della tutela del territorio e del mare avente per oggetto "Criteri minimi uniformi per la definizione di misure di conservazione relative a Zone speciali di conservazione (ZSC) e a Zone di protezione speciale (ZPS)": presa d'atto e adeguamento della Deliberazione di G. R. n. 23 del 19/01/2007 - con allegati”; D.G.R. n. 2295/07 presa d'atto e adeguamento della Deliberazione di G. R. n. 23 del 19/01/2007 - con allegati. DGR 795 del 19/12/2017 “Approvazione Misure di conservazione dei SIC (Siti di Interesse Comunitario) per la designazione delle ZSC (Zone Speciali di Conservazione) della rete Natura 2000 della Regione Campania”; D.P.R. 8-9-1997 n. 357 LINEE GUIDA NAZIONALI PER VINCA DIRETTIVA 92/43/CEE "HABITAT" ART. 6, paragrafi 3 e 4 Allegato G (previsto dall'art. 5, comma 4); D.G.R. n. 280 del 30/06/2021 -Allegato: Linee guida e criteri di indirizzo per la valutazione di incidenza in regione Campania. 	
<p>2.1 - Il P/P/P/I/A interessa aree naturali protette nazionali o regionali?</p> <p><input type="checkbox"/> Si <input checked="" type="checkbox"/> No</p>	<p>Aree Protette ai sensi della Legge 394/91:</p> <p>Eventuale nulla osta/autorizzazione/parere rilasciato dell’Ente Gestore dell’Area Protetta (<i>diverso dal Sentito e se disponibile e già rilasciato</i>):</p> <p>.....</p>
<p>2.2 Per P/P/P/I/A esterni ai siti Natura 2000:</p>	
<p>— Sito cod. IT _____ distanza dal sito: (_ metri)</p> <p>— Sito cod. IT _____ distanza dal sito: (_ metri)</p> <p>— Sito cod. IT _____ distanza dal sito: (_ metri)</p>	
<p>Tra i siti Natura 2000 indicati e l’area interessata dal P/P/P/I/A, sono presenti elementi di discontinuità o barriere fisiche di origine naturale o antropica (es. diversi reticoli idrografici, centri abitati, infrastrutture ferroviarie o stradali, zone industriali, etc.)??</p> <p style="text-align: right;"><input type="checkbox"/> Si <input type="checkbox"/> No</p>	
<p>Descrivere:</p> <p>.....</p> <p>.....</p>	
<p>SEZIONE 3 – DESCRIZIONE E DECODIFICA DEL P/P/P/I/A DA ASSOGGETTARE A SCREENING</p>	
<p>RELAZIONE DESCRITTIVA DETTAGLIATA DEL P/P/P/I/A</p>	
<p><i>(n.b.: nel caso fare direttamente riferimento agli elaborati e la documentazione presentati dal proponente)</i></p> <p>L’intervento oggetto della presente relazione riguarda le attività di miglioramento fondiario di due aree agricole, ubicate in prossimità tra di loro, nel Comune di Conza della Campania, individuate catastalmente al fg. n. 18, p.lle 104, 106, 118, 69 e 86 e ricadenti, in parte, nel sito ZSC/ZPS IT8040007 “Lago di Conza della Campania”. Le aree oggetto di intervento sono localizzate in C.da Caperroni, alle coordinate geografiche 40°52'39.0" N 15°20'54.2" E del sistema di riferimento WGS 84.</p> <p>L’intervento consiste nel colmare due sbancamenti antropici, realizzati in concomitanza con la realizzazione</p>	

ALLEGATO 1

della diga di Conza dalla Ferrocemento SpA, al fine di garantire la stabilità dei luoghi preservando le scarpate laterali dal possibile innesco di fenomeni gravitativi e rendere possibile la coltivazione del fondo ottenuto. L'intervento verrà attuato mediante l'apporto di materiale su una superficie complessiva di circa 16.000 mq, consistente nella stesura di un manto di terreno al fine di livellare l'intera area e renderla coltivabile ad uso agricolo.

Si riportano di seguito lo stralcio catastale su ortofoto delle aree interessate (p.lle 104, 106, 118, 69 e 86 del fg. 18) e l'inquadramento rispetto alla rete Natura 2000.

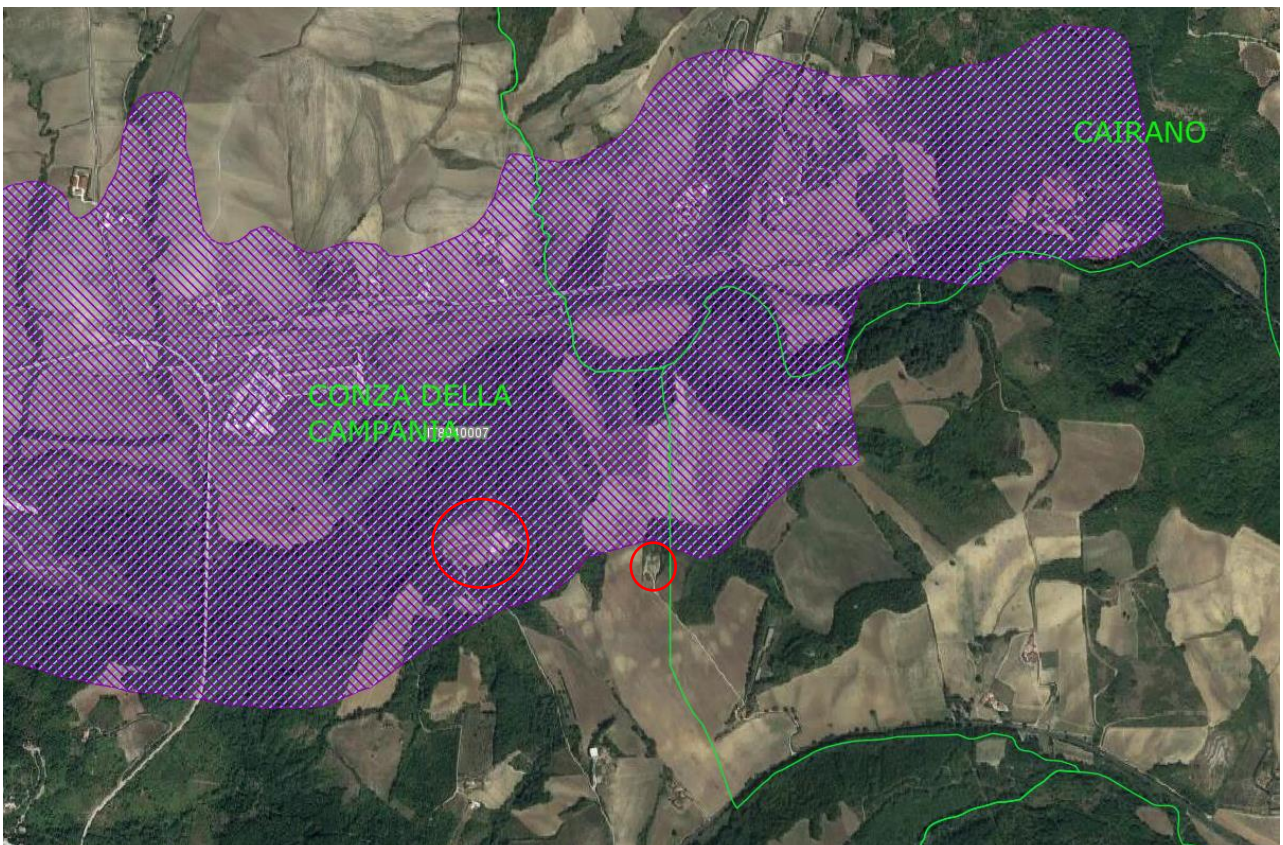

Lo scopo dell'intervento, come indicato nella relazione e nelle autorizzazioni acquisite, tutte allegate

ALLEGATO 1

all'istanza, è quello di ripristinare l'originaria morfologia dei luoghi annullando l'effetto dell'escavazione realizzata nel passato e reintroducendo terreni che possano essere considerati affini e compatibili con le condizioni geo-pedo-morfologiche al contorno.

Le aree di intervento, come anche certificato dal Comune di Conza, ricadono in zona E - agricola e il miglioramento fondiario, trattandosi di una pratica agricola, è compatibile con la perimetrazione dello strumento urbanistico vigente.

Come anche certificato dal Comune di Conza della Campania, le particelle 106, 104, 118 e 69 ricadono nella fascia dei 150 m dal Fiume Ofanto e sono quindi sottoposte a vincolo paesaggistico di cui al D.Lgs. 42/2004, oltre che ricadenti nella perimetrazione della rete Natura 2000, mentre l'area di intervento ricadente nella particella 86 è esterna alla ZSC/ZPS IT8040007 "Lago di Conza della Campania", come evidente dagli stralci sopra riportati.

Le attività di miglioramento fondiario consistono, essenzialmente, nel riempimento di due avvallamenti creati dalla Ferrocemento SpA all'epoca della realizzazione della diga di Conza (anni settanta del secolo scorso) con terreno compatibile con le caratteristiche dell'area, come espressamente specificato nella relazione tecnica allegata alla presente istanza. L'intervento, nel suo complesso, prevede 4 fasi, che sono:

- Rimodellamento geomorfologico
- Sistemazione idraulica
- Ripristino vegetazionale
- Fruizione del fondo attraverso la sua coltivazione.

In questa fase, l'intervento per cui è presentata l'istanza riguarda solo il rimodellamento morfologico che consiste nel riempimento delle aree con terreni che abbiano caratteristiche compatibili con quella della zona di interesse, per cui è stata effettuata una caratterizzazione granulometrica e geochimica degli stessi, come da referti allegati alla relazione tecnica. I terreni che vengono condotti nell'area di intervento saranno caratterizzati preventivamente sia per la verifica del rispetto della normativa sulle terre e rocce da scavo, sia per la verifica delle caratteristiche della compatibilità con i terreni presenti nell'area. L'adduzione di tali terreni è pari a massimo 20 mc a viaggio, con una media di n. 4/5 viaggi al mese, quindi un'attività molto limitata e legata essenzialmente alla disponibilità di terreni idonei a tale scopo.

Il proponente ha, in passato, già effettuato tale attività, compatibile con le pratiche agricole in quanto funzionale al ripristino delle condizioni agronomiche dell'area e, dunque non soggetto a VInCA ai sensi dell'art. 3 del regolamento n. 1/2010. Negli anni successivi al 2020, come indicato dal proponente, le attività non sono state svolte se non raramente e nella porzione esterna alla rete Natura 2000, corrispondente all'area oggetto di miglioramento ubicata nella p.lla 86, come indicato nel precedente stralcio (cerchio rosso di dimensioni minori).

Con lo scopo di riprendere le attività in tutta l'area, è stata avviata l'istanza di VInCA di cui il presente format è parte integrante.

Le attività vengono svolte utilizzando la viabilità esistente e con mezzi con capacità di 15 o 20 mc.

Rispetto alla classificazione della Carta della Natura ARPAC-ISPRA, le particelle oggetto di intervento ricadono in zona perimetrata come "Colture estensive e sistemi agricoli complessi" Cod. 86.1 e come "Querceti a cerro dell'Italia centro-meridionale" Cod. 41.75, entrambi non riconducibili a nessuno degli habitat per il quale il sito Natura 2000 ZPS/ZSC IT 8040007 Lago di Conza della Campania è stato istituito. Si chiarisce che le aree interessate dalla presenza di coperture boschive non sono interessate, in ogni caso, dall'intervento di miglioramento fondiario. Segue estratto della Carta della Natura, con indicate in giallo le due aree di intervento.

ALLEGATO 1

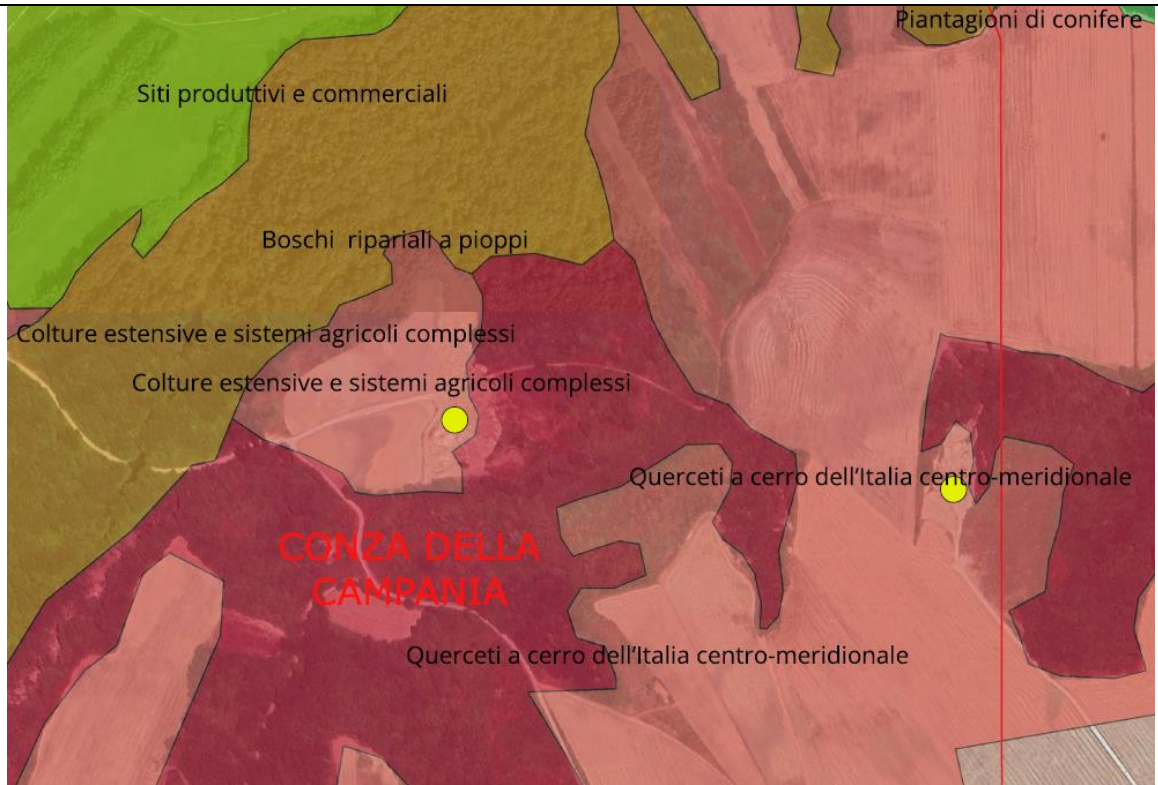

A seguito del sopralluogo effettuato, come anche evidente dal report fotografico prodotto, l'area non presenta caratteristiche riconducibili a nessuno degli habitat indicati nel formulario standard; nelle prossimità dell'intervento è possibile individuare aree con caratteristiche riconducibili ad habitat di specie, in particolare le aree boscate e i campi coltivati, ma che, in ogni caso, non sono interessate direttamente dall'intervento. I disturbi, consistenti in emissioni acustiche dei mezzi meccanici e di polveri per lo scarico del terreno e la sua distribuzione uniforme sull'area, saranno minimi e limitati a pochi giorni in un mese e a 1 o 2 viaggi al giorno. Non sono previste aree di cantiere data la tipologia di intervento.

I lavori avranno una cadenza di circa 2/3 giorni al mese fino a completamento delle attività di rimodellamento, la cui ultimazione, ad oggi, non è stimabile.

Le attività successive e ulteriori, funzionali a rendere definitivamente fruibile il fondo per la sua coltivazione, consistenti nella sistemazione idraulica e nel ripristino vegetazionale dell'area, non fanno parte della presente istanza e verranno successivamente sottoposte a specifica valutazione.

3.1 - Documentazione: allegati tecnici e cartografici a scala adeguata

(barrare solo i documenti allegati alla proposta)

- | | |
|----------------------------------------------------------------------------------------------------------------------------------------------------------------------------------------------------------------------------------------------------------------------------------------------------------------------------------------------------------------------------------------------------------------------------------------------------------------------------------------------------------------------------------------------------------------------------------------------------------|---------------------------------------------------------------------------------------------------------------------------------------------------------------------------------------------------------------------------------------------------------------------------------------------------------------------------------------------------------------------------------------------------------------------------------|
| <ul style="list-style-type: none"> <input checked="" type="checkbox"/> File vettoriali/shape della localizzazione dell'P/P/P/I/A <input type="checkbox"/> Carta zonizzazione di Piano/Programma <input type="checkbox"/> Relazione di Piano/Programma <input type="checkbox"/> Planimetria di progetto e delle eventuali aree di cantiere <input checked="" type="checkbox"/> Ortofoto con localizzazione delle aree di P/I/A e eventuali aree di cantiere <input checked="" type="checkbox"/> Documentazione fotografica <i>ante operam</i> | <ul style="list-style-type: none"> <input type="checkbox"/> Eventuali studi ambientali disponibili <input checked="" type="checkbox"/> Altri elaborati tecnici: Carta della Natura, Carta Rete Natura 2000 <input type="checkbox"/> Altri elaborati tecnici:
..... <input type="checkbox"/> Altri elaborati tecnici:
..... <input type="checkbox"/> Altro:
..... |
|----------------------------------------------------------------------------------------------------------------------------------------------------------------------------------------------------------------------------------------------------------------------------------------------------------------------------------------------------------------------------------------------------------------------------------------------------------------------------------------------------------------------------------------------------------------------------------------------------------|---------------------------------------------------------------------------------------------------------------------------------------------------------------------------------------------------------------------------------------------------------------------------------------------------------------------------------------------------------------------------------------------------------------------------------|

SEZIONE 4 - DECODIFICA DEL PIANO/PROGETTO/INTERVENTO/ATTIVITA'

(compilare solo parti pertinenti)

ALLEGATO 1

È prevista trasformazione di uso del suolo?		<input checked="" type="checkbox"/> SI	<input type="checkbox"/> NO	<input checked="" type="checkbox"/> PERMANENTE	<input type="checkbox"/> TEMPORANEA
Se, Si , cosa è previsto: è prevista sistemazione del fondo agricolo per ripristinare le sue condizioni iniziali e riportarlo in coltura, attraverso l'abbancamento di terreno compatibile con le caratteristiche geopedologiche dell'area e la sua distribuzione, per una superficie complessiva di massimo 16.000 mq.					
Sono previste movimenti terra/sbancamenti/scavi?		<input checked="" type="checkbox"/> SI <input type="checkbox"/> NO	Verranno livellate od effettuati interventi di spietramento su superfici naturali?		<input checked="" type="checkbox"/> SI <input type="checkbox"/> NO
Se, Si , cosa è previsto: Non sono previsti scavi, ma la sola movimentazione del terreno abbancato per una adeguata distribuzione sull'area.			Se, Si , cosa è previsto: è prevista un'attività di miglioramento fondiario che prevede la sistemazione del fondo agricolo, attraverso l'abbancamento di terreno compatibile e la distribuzione uniforme dello stesso sull'area		
Sono previste aree di cantiere e/o aree di stoccaggio materiali/terreno asportato/etc.? <input type="checkbox"/> SI <input checked="" type="checkbox"/> NO			Se, Si , cosa è previsto:		
E' necessaria l'apertura o la sistemazione di piste di accesso all'area?		<input type="checkbox"/> SI <input checked="" type="checkbox"/> NO	Le piste verranno ripristinate a fine dei lavori/attività?		<input type="checkbox"/> SI <input type="checkbox"/> NO
Se, Si , cosa è previsto:			Se, Si , cosa è previsto:		
E' previsto l'impiego di tecniche di ingegneria naturalistica e/o la realizzazione di interventi finalizzati al miglioramento ambientale? <input type="checkbox"/> Si <input checked="" type="checkbox"/> No			Se, Si , descrivere:		
Specie vegetali	E' previsto il taglio/esbosco/rimozione di specie vegetali? <input type="checkbox"/> SI <input checked="" type="checkbox"/> NO		Se, Si , descrivere:		

ALLEGATO 1

<p>La proposta è conforme alla normativa nazionale e/o regionale riguardante le specie vegetali alloctone e le attività di controllo delle stesse (es. eradicazione)?</p> <p><input checked="" type="checkbox"/> SI</p> <p><input type="checkbox"/> NO</p>		<p>Sono previsti interventi di piantumazione/rinverdimento/messa a dimora di specie vegetali?</p> <p><input type="checkbox"/> SI</p> <p><input checked="" type="checkbox"/> NO</p> <p>Se, Si, cosa è previsto:</p> <p>.....</p> <p>.....</p> <p>.....</p> <p>Indicare le specie interessate:</p>				
<p>Specie animali</p>	<p>La proposta è conforme alla normativa nazionale e/o regionale riguardante le specie animali alloctone e la loro attività di gestione?</p> <p><input checked="" type="checkbox"/> SI</p> <p><input type="checkbox"/> NO</p>	<p>Sono previsti interventi di controllo/immissione/ripopolamento/allevamento di specie animali o attività di pesca sportiva?</p> <p><input type="checkbox"/> SI</p> <p><input checked="" type="checkbox"/> NO</p> <p><input type="checkbox"/></p> <p>Se, Si, cosa è previsto:</p> <p>.....</p> <p>.....</p> <p>.....</p> <p>Indicare le specie interessate:</p>				
<p>Mezzi meccanici</p>	<p>Mezzi di cantiere o mezzi necessari per lo svolgimento dell'intervento</p>	<ul style="list-style-type: none"> ➤ Pale meccaniche, escavatrici, o altri mezzi per il movimento terra: ➤ Mezzi pesanti (Camion, dumper, autogru, gru, betoniere, asphaltatori, rulli compressori): ➤ Mezzi aerei o imbarcazioni (elicotteri, aerei, barche, chiatte, draghe, pontoni): 	<table border="1" style="width: 100%; border-collapse: collapse;"> <tr> <td style="text-align: center; padding: 5px;">Escavatore o pala meccanica</td> </tr> <tr> <td style="text-align: center; padding: 5px;">Camion</td> </tr> <tr> <td style="text-align: center; padding: 5px;">NO</td> </tr> </table>	Escavatore o pala meccanica	Camion	NO
Escavatore o pala meccanica						
Camion						
NO						

ALLEGATO 1

Fonti di inquinamento e produzione di rifiuti	<p>La proposta prevede la presenza di fonti di inquinamento (luminoso, chimico, sonoro, acquatico, etc.) o produzione di rifiuti?</p> <p><input checked="" type="checkbox"/> SI</p> <p><input type="checkbox"/> NO</p>	<p>La proposta è conforme alla normativa nazionale e/o regionali di settore?</p> <p style="text-align: center;"><input checked="" type="checkbox"/> SI <input type="checkbox"/> NO</p> <p>Descrivere:</p> <p>L'inquinamento previsto sarà relativo prevalentemente alla componente acustica e di emissioni in atmosfera, in prevalenza polveri, conseguente all'utilizzo delle classiche macchine operatrici quali camion ed escavatore. Tale disturbo sarà a carattere esclusivamente temporaneo e limitato a pochi giorni in un mese. Inoltre, in dette fasi la produzione di rumore sarà di durata limitata ai pochi viaggi che saranno effettuati giornalmente, stimati in 1 o 2. In fase di esercizio non è previsto inquinamento acustico in quanto tali aree sono aree agricole.</p> <p>L'intervento non produrrà inquinamento della componente idrica superficiale e sotterranea e inquinamento del suolo.</p> <p>Per quanto attiene alla produzione di rifiuti, non è prevista produzione di rifiuti data la tipologia di attività a farsi.</p>	
Interventi edilizi	<p>Per interventi edilizi su strutture preesistenti</p> <p>Riportare il titolo edilizio in forza al quale è stato realizzato l'immobile e/o struttura oggetto di intervento</p>	<p><input type="checkbox"/> Permessò a costruire</p> <p><input type="checkbox"/> Permessò a costruire in sanatoria</p> <p><input type="checkbox"/> Condono</p> <p><input type="checkbox"/> DIA/SCIA</p> <p><input type="checkbox"/> Altro</p>	<p>Estremi provvedimento o altre informazioni utili:</p> <p>.....</p> <p>.....</p> <p>.....</p>
Manifestazioni		<p>Per manifestazioni, gara, motoristiche, eventi sportivi, spettacoli pirotecnici, sagre, etc.</p>	<p>➤ Numero presunto di partecipanti:</p> <p>➤ Numero presunto di veicoli coinvolti nell'evento (moto, auto, biciclette, etc.):</p> <p>➤ Numero presunto di mezzi di supporto (ambulanze, vigili del fuoco, forze dell'ordine, mezzi aerei o navali):</p> <p>➤ Numero presunto di gruppi elettrogeni e/o bagni chimici:</p>
Attività ripetute	<p>L'attività/intervento si ripete annualmente/periodicamente alle stesse condizioni?</p> <p><input type="checkbox"/> Si <input type="checkbox"/> No</p>	<p>Descrivere:</p> <p>Possibili varianti - modifiche:</p> <p>.....</p> <p>.....</p> <p>.....</p> <p>.....</p>	

ALLEGATO 1



<p>La medesima tipologia di proposta ha già ottenuto in passato parere positivo di V.Inc.A?</p> <p style="text-align: center;"><input type="checkbox"/> Sì — <input type="checkbox"/> No</p> <p>Se, Sì, allegare e citare precedente parere in "Note".</p>	<p>Note:</p> <p>.....</p> <p>.....</p> <p>.....</p>
------------------------------------------------------------------------------------------------------------------------------------------------------------------------------------------------------------------------------------------------------------	------------------------------------------------------------

SEZIONE 5 - CRONOPROGRAMMA AZIONI PREVISTE PER IL P/P/P/I/A

Descrivere:

I lavori avranno una cadenza di circa 2/3 giorni al mese fino a completamento delle attività di rimodellamento, la cui ultimazione, ad oggi, non è stimabile.

Anno: 2024	Gennaio	Febbraio	Marzo	Aprile	Maggio	Giugno	Luglio	Agosto	Settembre	Ottobre	Novembre	Dicembre	
1° sett.													
2° sett.											X	X	X
3° sett.													
4° sett.													
Anno: 2025	Gennaio	Febbraio	Marzo	Aprile	Maggio	Giugno	Luglio	Agosto	Settembre	Ottobre	Novembre	Dicembre	
1° sett.													
2° sett.	X	X	X	X	X	X	X	X	X	X	X	X	
3° sett.													
4° sett.													

Ditta/Società	Proponente/ Professionista incaricato	Firma e Timbro	Luogo e data
	<p><i>Dott.ssa Roberta Cataldo</i></p>		<p>Stio, 26/09/2024</p>

(compilare solo le parti necessarie in relazione alla tipologia della proposta)