

Cairano in un disegno del 1691 in: "La Cronista Conzana", manoscritto di Don Antonio Castellano

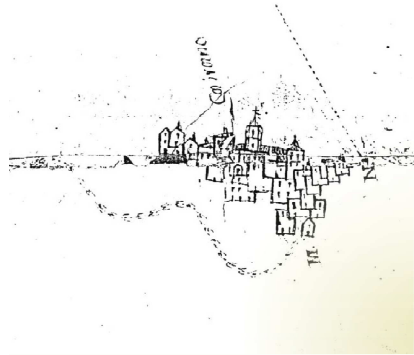

Cairano INEDITA in un disegno della prima metà '800 Platea Fondo Rustico Archivio di Stato Avellino

## STUDIO DELLA VIABILITA' ANTICA

### Analisi delle reti di comunicazione dall'epoca pre-romana all'ottocento

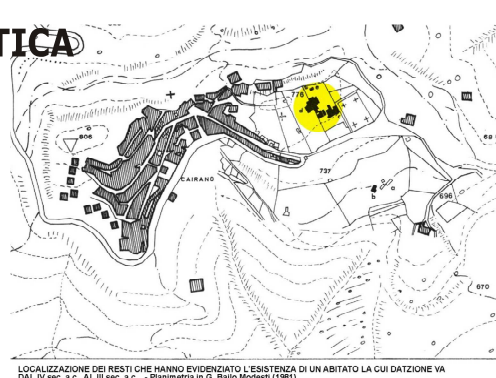

LOCALIZZAZIONE DEI RESTI CHE HANNO EVIDENZIATO L'ESISTENZA DI UN ABITATO LA CUI DATAZIONE VA DALL'IV sec. a.c. AL II sec. a.c. - Planimetria di G. Sisto Modesti (1981)

### Viabilità in epoca romana

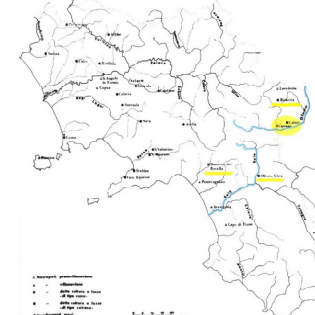
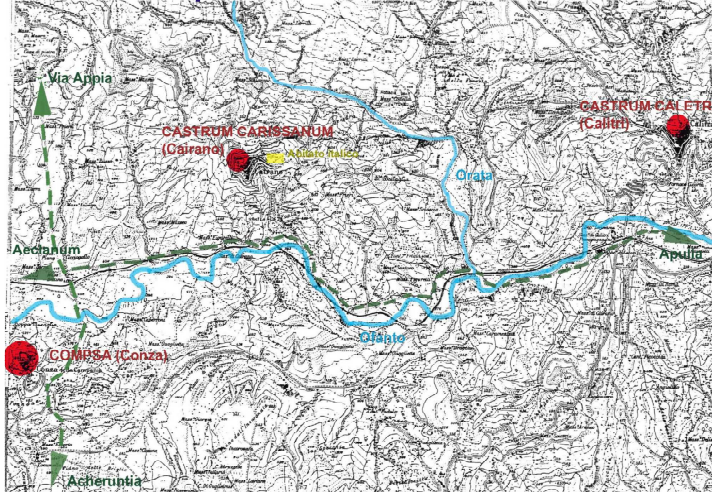

LA CAMPANIA IN ETA' PROTOSTORICA, SONO EVIDENZIATI I CENTRI DELLA CIVILTA' "TOSKAKULTUR" DI CAIRANO - OLIVETO

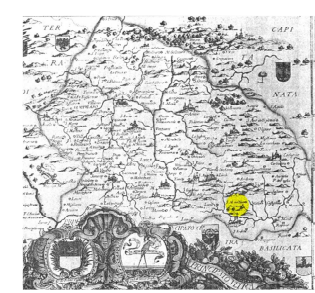
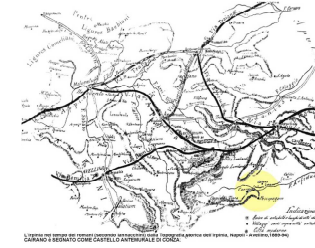

### Viabilità in epoca medievale

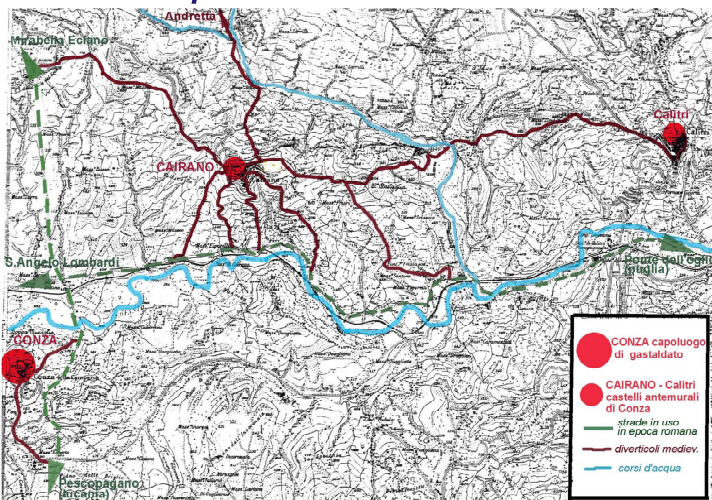

### Viabilità in epoca ottocentesca

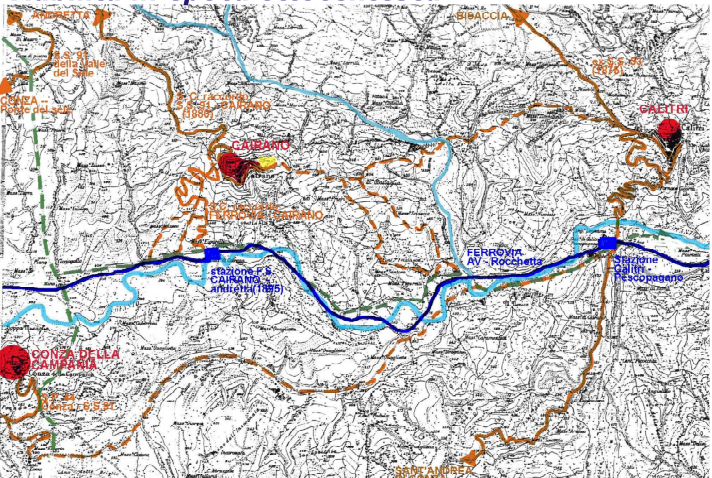

Marzo 2021 Rev.....

Il Sindaco : Luigi D'Angelis  
ATP : Luca BATTISTA & Vito DONATIello

## L'USO E ASSETTO STORICO DEL TERRITORIO

### STRATIFICAZIONE URBANISTICA

#### Fattori causali, ipotesi di primo impianto ed espansioni successive

### PRIMO IMPIANTO E TIPO URBANISTICO (ipotesi)

Legenda

- RUDERI DI UN PROBABILE CASTELLO DI ORIGINE LONGOBARDA SORTO NEL LUOGO DI UN ANTICO "CASTRA" ANTEMURALE DELLA COMPSA ROMANA
- - - - - PROBABILE AREA DEL PRIMITIVO IMPIANTO DEL "CASTRUM" ALTOMEDIEVALE
- Chiesa e campanile ricostruiti su preesistenze del 1300 circa (Mazzeo)
- - - - - LIMITE ESPANSIONE DEL PRIMO NUCLEO URBANO XI - XIV sec.
- ← Probabili posterule di accesso al borgo
- Chiesa di San Leone edificata intorno al 1400
- Forma turrite lette in pianta catastale
- - - - - Probabile limite del nucleo urbano "murato". Espansione fino al XVI sec.
- ← Probabili varchi di accesso
- - - - - Strade di accesso al borgo

TIPO URBANO: Schema a ventaglio intorno al fulcro del castello posto in posizione elevata

- RESTI DI UN ABITATO PREROMANO VI - III sec. a.c.
- ▨ Zona delle "Grotte" utilizzate sin dall'età del ferro poi adibite a Cantine

### STRATIFICAZIONE URBANISTICA

- - - - - LIMITE PRIMITIVO IMPIANTO DEL "CASTRUM" ALTOMEDIEVALE
- ▨ IMPIANTO MEDIEVALE (XI - XVI sec.) tipo urbano a ventaglio avvolgente il colle del "castello"
- ▨ PROBABILE ESPANSIONE XVI - XVII sec.
- ▨ PROBABILE ESPANSIONE XVII - XIX Sec.
- Chiesa dell'Immacolata costruita nel 1736
- ▨ ESPANSIONE "VENTENNIO" FASCISTA
- - - - - Strada comunale Andretta - Cairano (fine XIX sec.)
- ▨ Via delle "Cantine" Cantine rurali utilizzate sin dall'epoca medievale

Cairano inizio novecento



Cairano nel ventennio fascista



L'Abitato e la Necropoli - Riscoperta delle Testimonianze Archeologiche

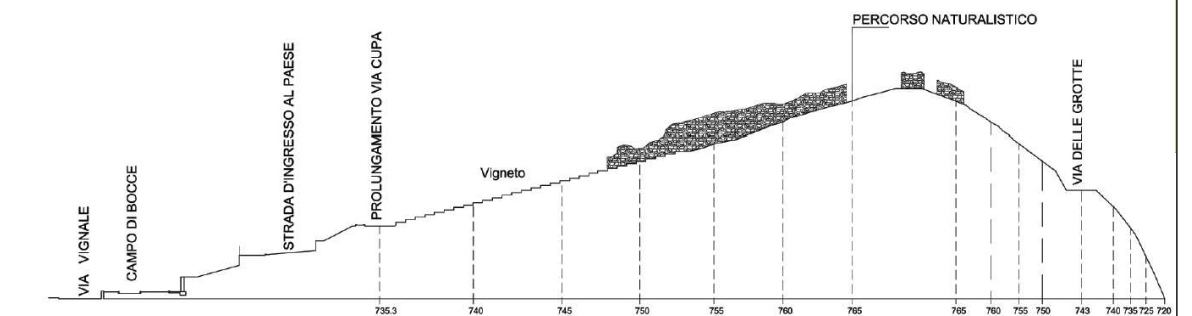

PRIMO NUCLEO CASTELLO ANTEMURALE DI CONZA (Altomedievale)  
NUCLEO URBANO SVILUPPATOSI TRA IL 1000 ED IL 1500 tipo: SCHEMA VIARIO A VENTAGLIO

Comune di CAIRANO (Av)

**Piano Urbanistico Comunale (PUC)**  
art.7 L. 1150/1942 - all.1 Tit.II L.R.14/1982 - art. 23 L.R.16/2004 - art.3 Reg.Reg. 5/2011  
**PRELIMINARE DI PIANO**  
(art. 2 c.4 Reg. reg. 5/2011)